Chapter- 2 (PART-1)

व्यंजन वर्ण (‘क‘ से ‘ढ़‘ तक)

STUDY NOTES

- हिन्दी वर्णमाला को दो भागों में बाँटा गया है। एक है स्वरवर्ण और दूसरा है व्यंजन वर्ण।
- स्वरवर्ण कहने से हम अ, आ, इ, ई, उ, ऊ, ऋ, ए, ऐ, ओ, औ, अं, अः आदि वर्णों को समझते हैं, यह हम पूर्व कक्षा में पढ़ चूके हैं ।
- अब हम व्यंजन वर्णों के बारे में पढ़ेंगे। व्यंजन वर्णों को ५ वर्गों में बाँटा गया है।

जैसे कि -

‘क‘ वर्ग	-	क	ख	ग	घ	ङ		
‘च‘ वर्ग	-	च	छ	ज	झ	ञ		
‘ट‘ वर्ग	-	ट	ठ	ड	ढ	ण	ड़	ढ़
‘त‘ वर्ग	-	त	थ	द	ध	न		
‘प‘ वर्ग	-	प	फ	ब	भ	म		
		य	र	ल	व			
		श	ष	स	ह			
संयुक्त व्यंजन	-	क्ष	त्र	ज्ञ	श्र			

- क वर्ग कहने से हम क, ख, ग, घ, ङ आदि वर्णों को समझते हैं।

<u>‘**क**‘ वर्ग से संबंधित चित्र तथा उसके नाम-</u>

क – कमल कलश

ख – खत खरगोश 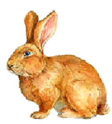

ODM EDUCATIONAL GROUP
Changing your Tomorrow

ग – गमला गदा

घ – घर घट घड़ी

ङ– इस वर्ण से कोई शब्द नहीं है।

- ‘च‘ वर्ग कहने से हम च, छ, ज, झ, ञ आदि वर्णों को समझते हैं ।

<u>‘च‘ वर्ग के वर्णों से संबंधित चित्र और उसके नाम-</u>

च - चमच चप्पल

छ – छतरी छट

ज – जग जलेबी

झ – झरणा झुला

ञ – इस वर्ण से कोई शब्द नहीं है।

- ‘ट‘ वर्ग के अन्तर्गत ट, ठ , ड, ढ, ण आदि वर्ण आते हैं।

<u>‘ट‘ वर्ग के वर्णों से संबंधित चित्र एवं उसके नाम-</u>

ट - टब टमाटर

ठ - ठठेरा

ठग

ड - डफली

डाक

ढ- ढोल

ढक्कन

- **‘ड़‘** एवं **‘ढ़‘** वर्ण भी इस वर्ग के अन्तर्गत आते हैं।

‘ड‘ और **‘ड़‘**वर्णों के उच्चारण एवं लेखन में अंतर (difference) हैं।

ड - डमरू

ड़ - सड़क

‘ढ‘ और **‘ढ़‘** वर्णों के उच्चारण एवं लेखन में भी अंतर हैं।

ODM EDUCATIONAL GROUP Changing your Tomorrow

ढ - ढोल

ढ़ - कढ़ाई

- ‘ण‘ वर्ण से कोई शब्द नहीं बनता है, लेकिन ‘ण‘ वर्ण किसी दुसरे वर्ण के साथ आकर / मिलकर नया शब्द बनाता है।

जैसे - चरण 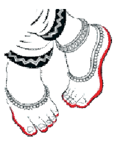

- लेखन विधि (देखो और समझो - ‘क‘ वर्ग)

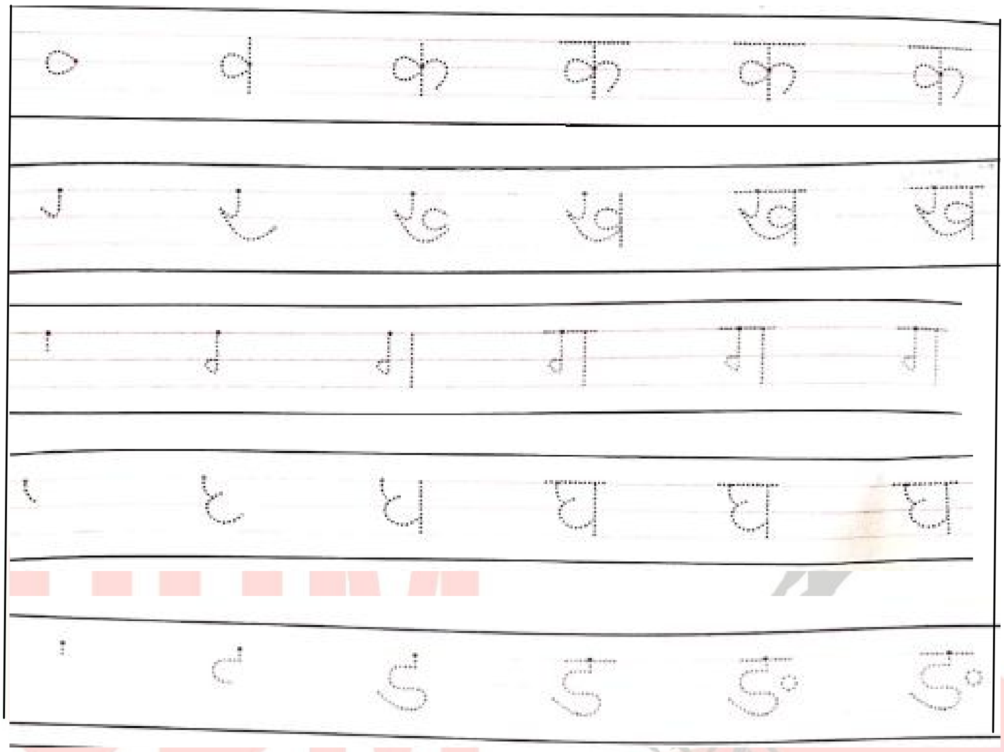

- कॉपी में लेखन विधि –

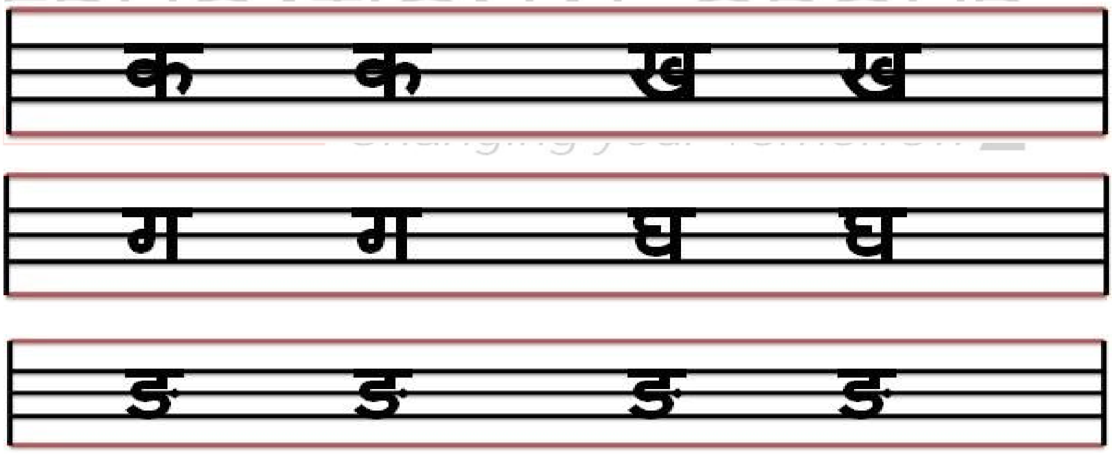

- ‘च‘ वर्ग (देखो और समझो)

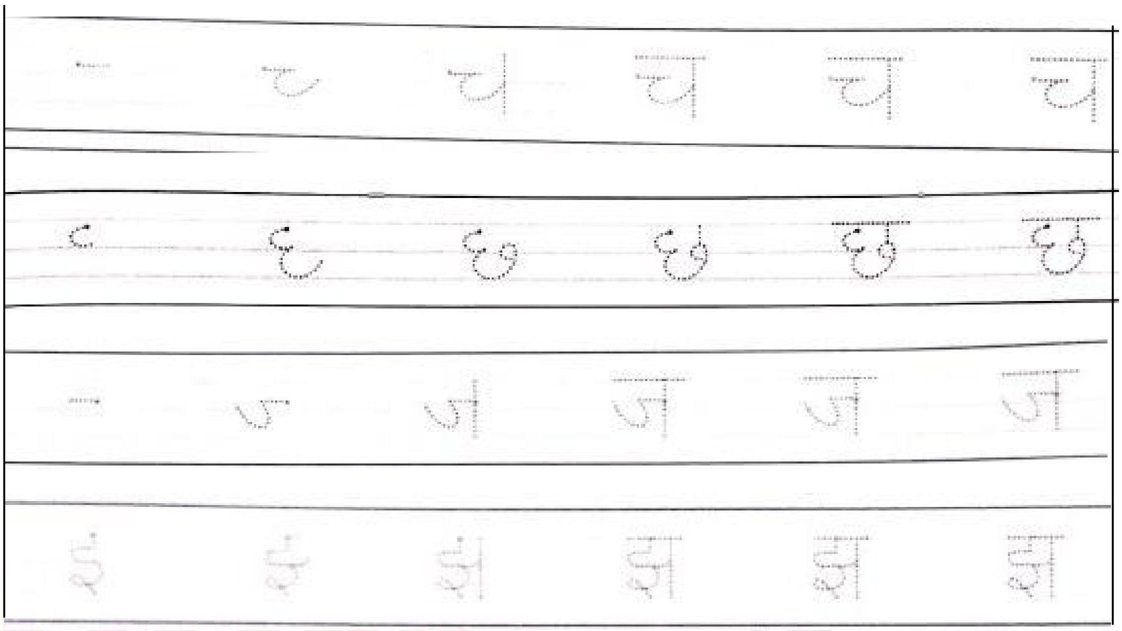

- कॉपी में लेखन विधि –
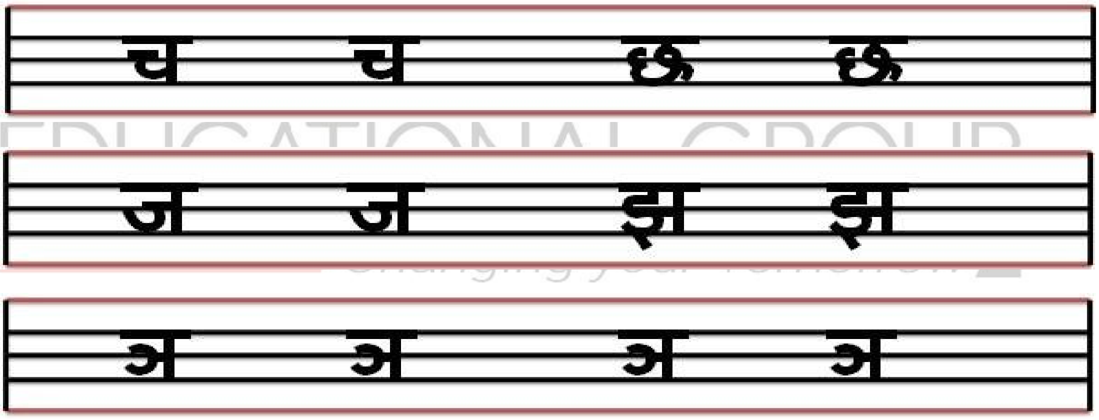
- ‘ट‘ वर्ग (देखो और समझो)

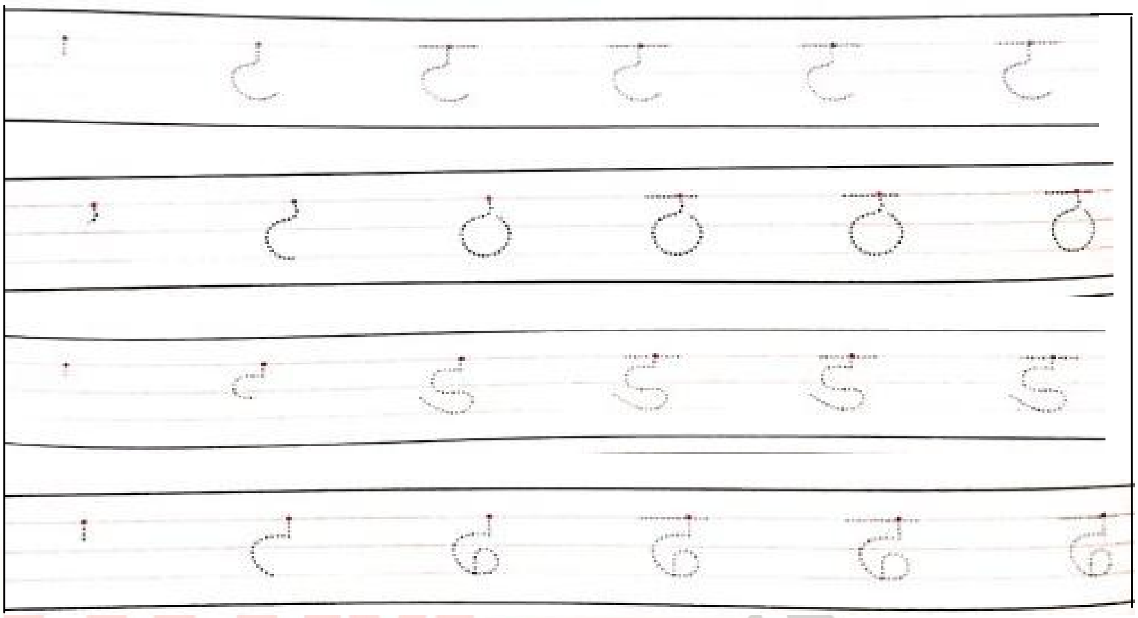

- कॉपी में लेखन विधि –

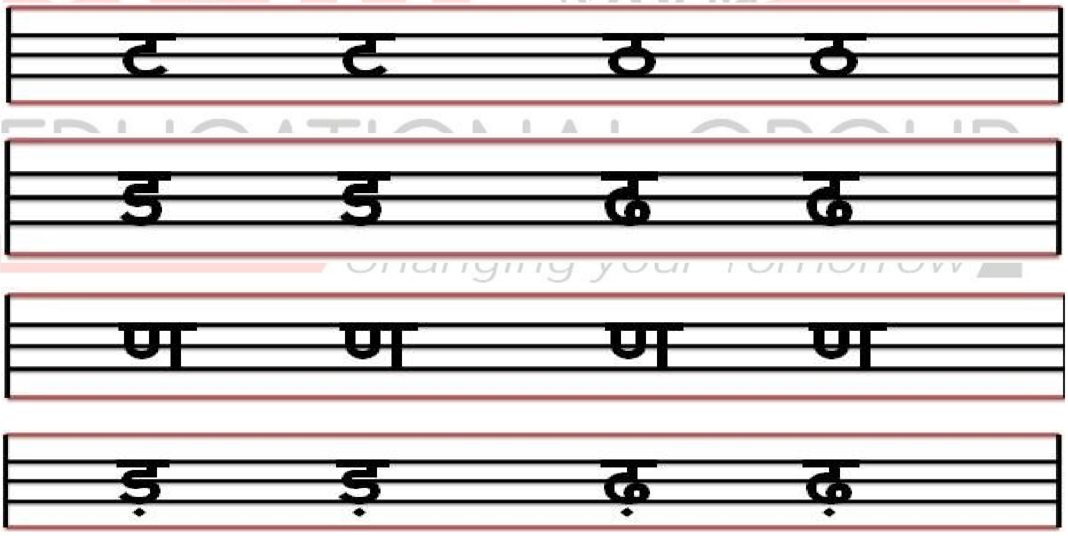

क वर्ग, च वर्ग एवं ट वर्गों के वर्णों को सही उच्चारण सहित अपनी कॉपी में अभ्यास करेंगे, तथा सरगम किताब में दिए गए अभ्यास कार्य को करेंगे।

***